

# Intervention du CIFMD AG de l'ACSTMD

## 20 juin 2025

Elodie BACH



Organisateur des examens CSTMD





01

# Statistiques & Chiffres clés

CIFMD



# Chiffres clés – Evolution du nombre de certificats



## Evolution des certificats valides et courbe de tendance

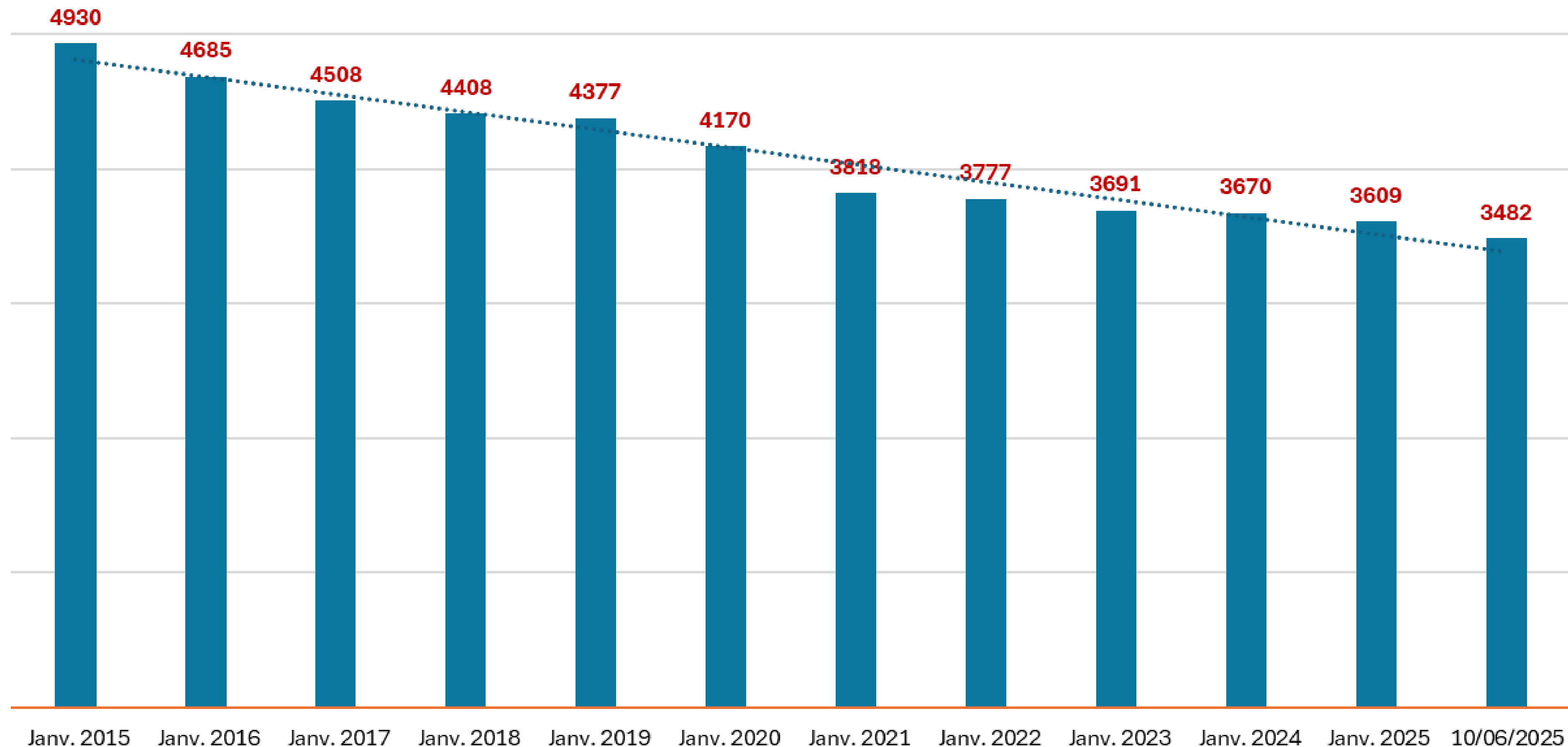

Examen du 17 juin  
2025

88 candidats à l'initial  
(- 20 % par rapport à  
2024)

Nette érosion  
des  
renouvellements  
au fil des années

  
Poursuite de la  
décroissance  
régulière des  
certificats  
confirmée  
depuis 2015



# Chiffres clés – Evolution des renouvellements



**Au 20/06/2025**  
**260 candidats**  
**ont renouvelé**  
**(30,5 %)**

**Nb total 2025 :**  
**853**

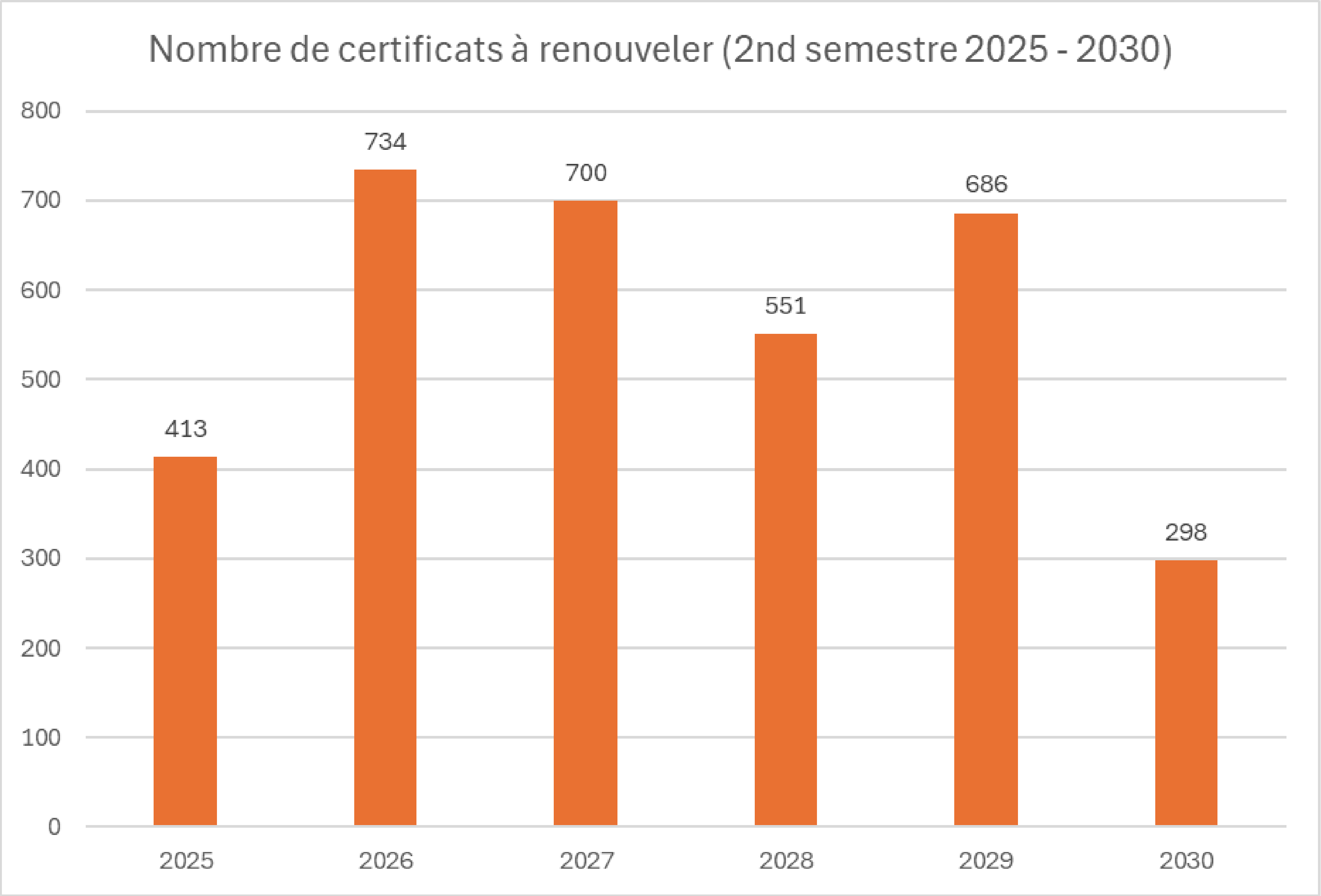



# Chiffres clés – Evolution du nombre de candidats

Nombre de candidats ayant passé un examen (inscrits et présents)

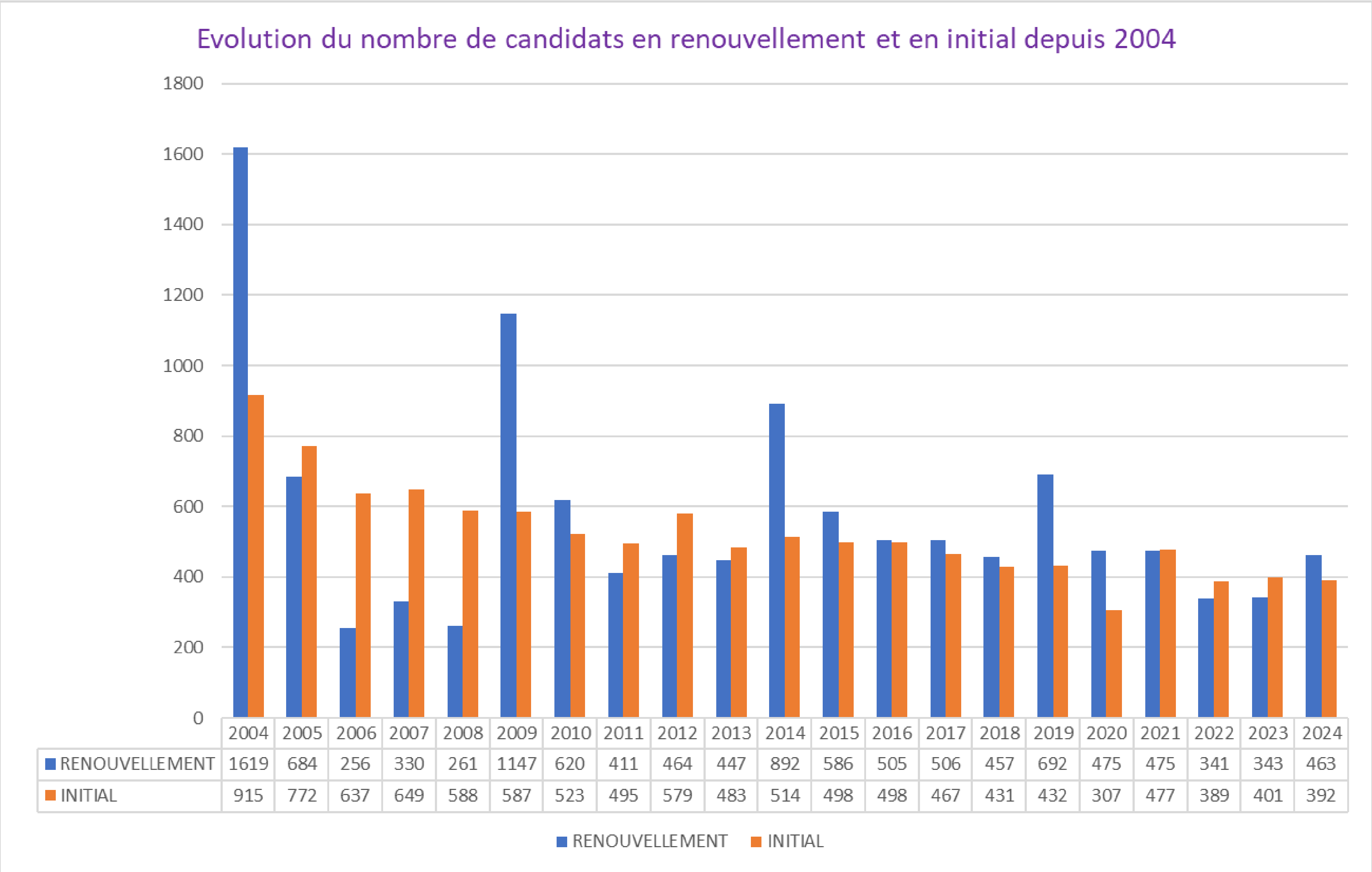



# Chiffres clés – Evolution du nombre de candidats

Nombre de candidats ayant passé un examen (inscrits et présents)

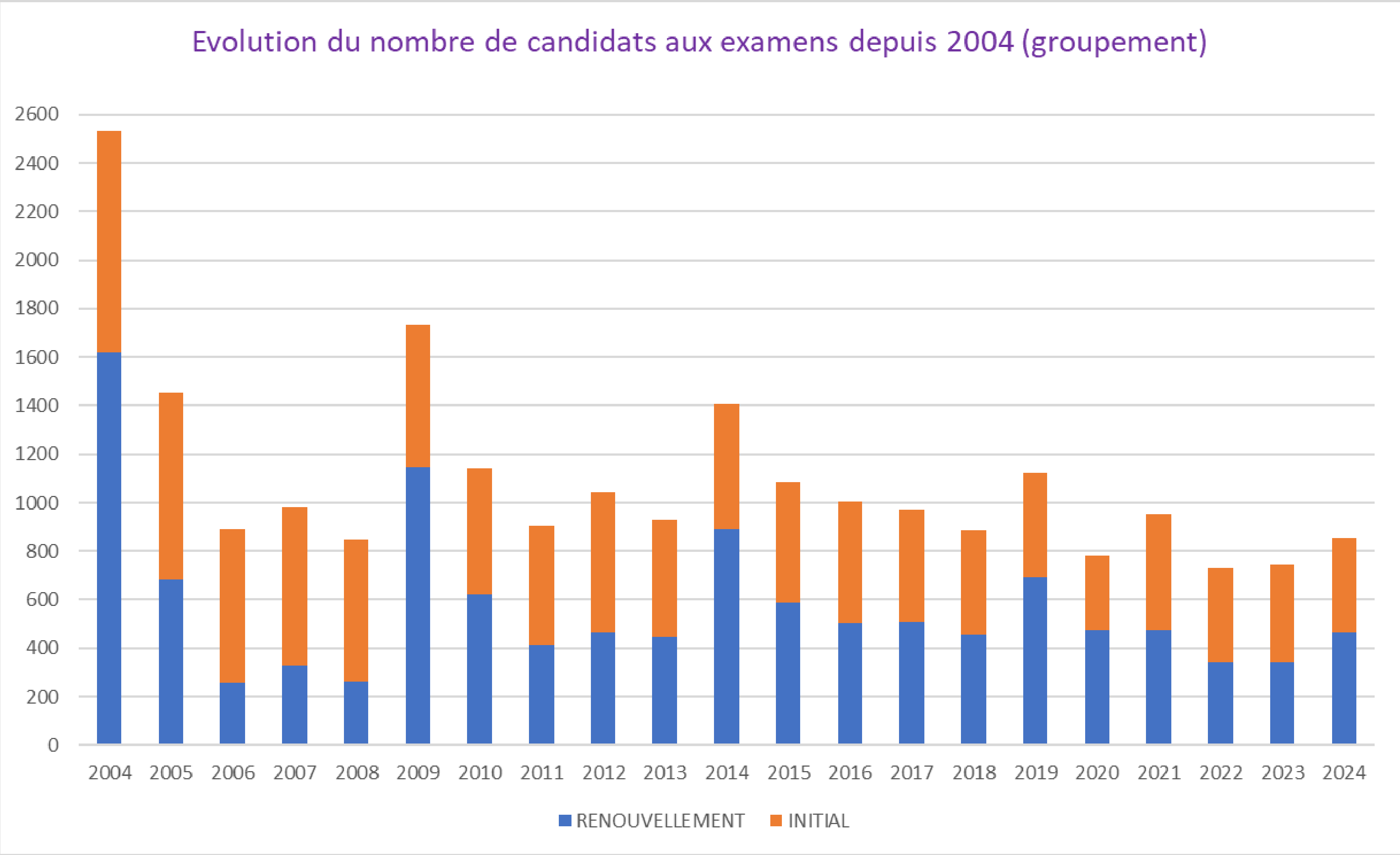



# Chiffres clés – Pyramide des âges

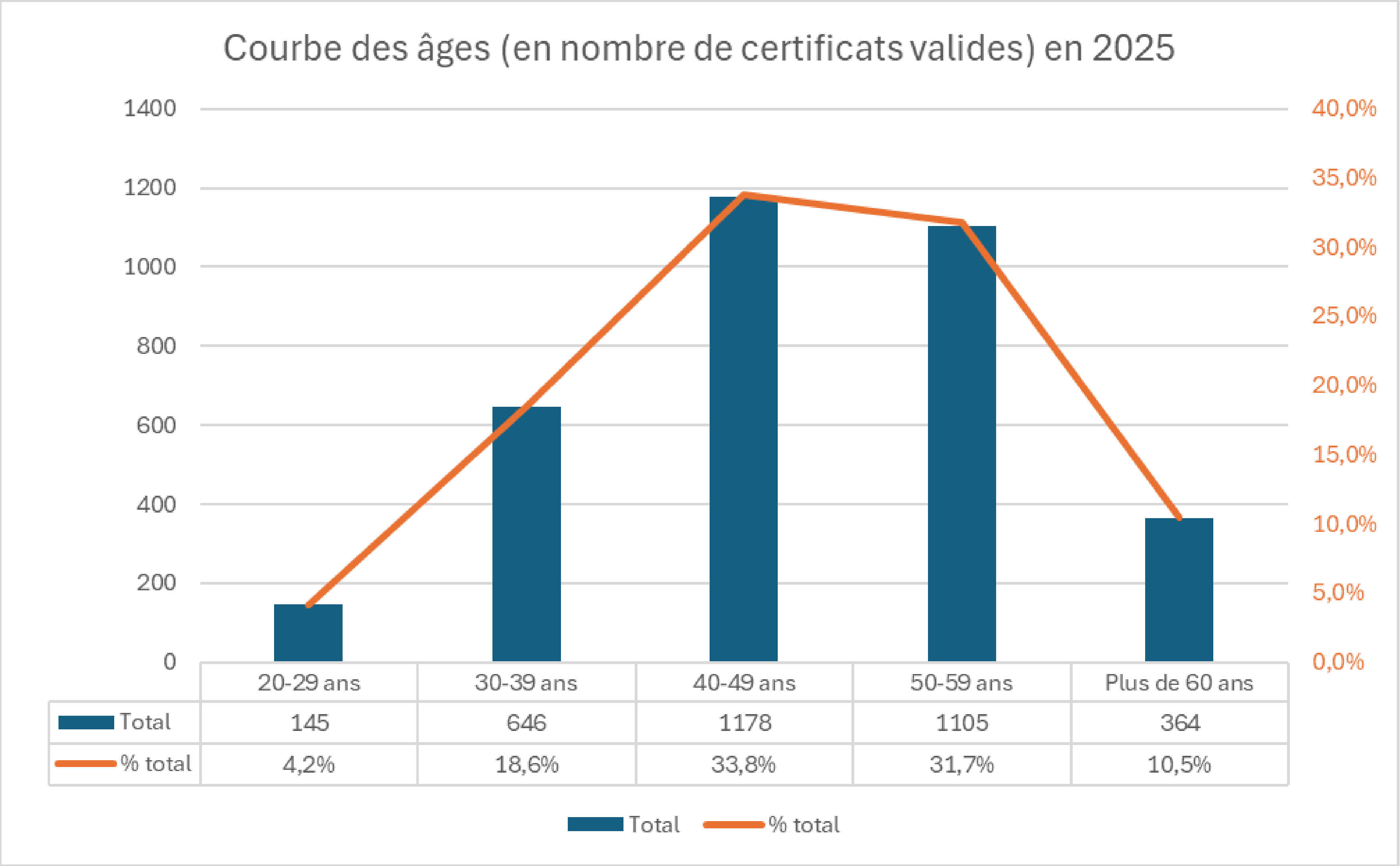



# Chiffres clés – Répartition & parité

En 2025, 36 % des CSTMD sont des femmes (+ 1%)  
La parité est (quasi) atteinte pour les CSTMD de moins de 40 ans

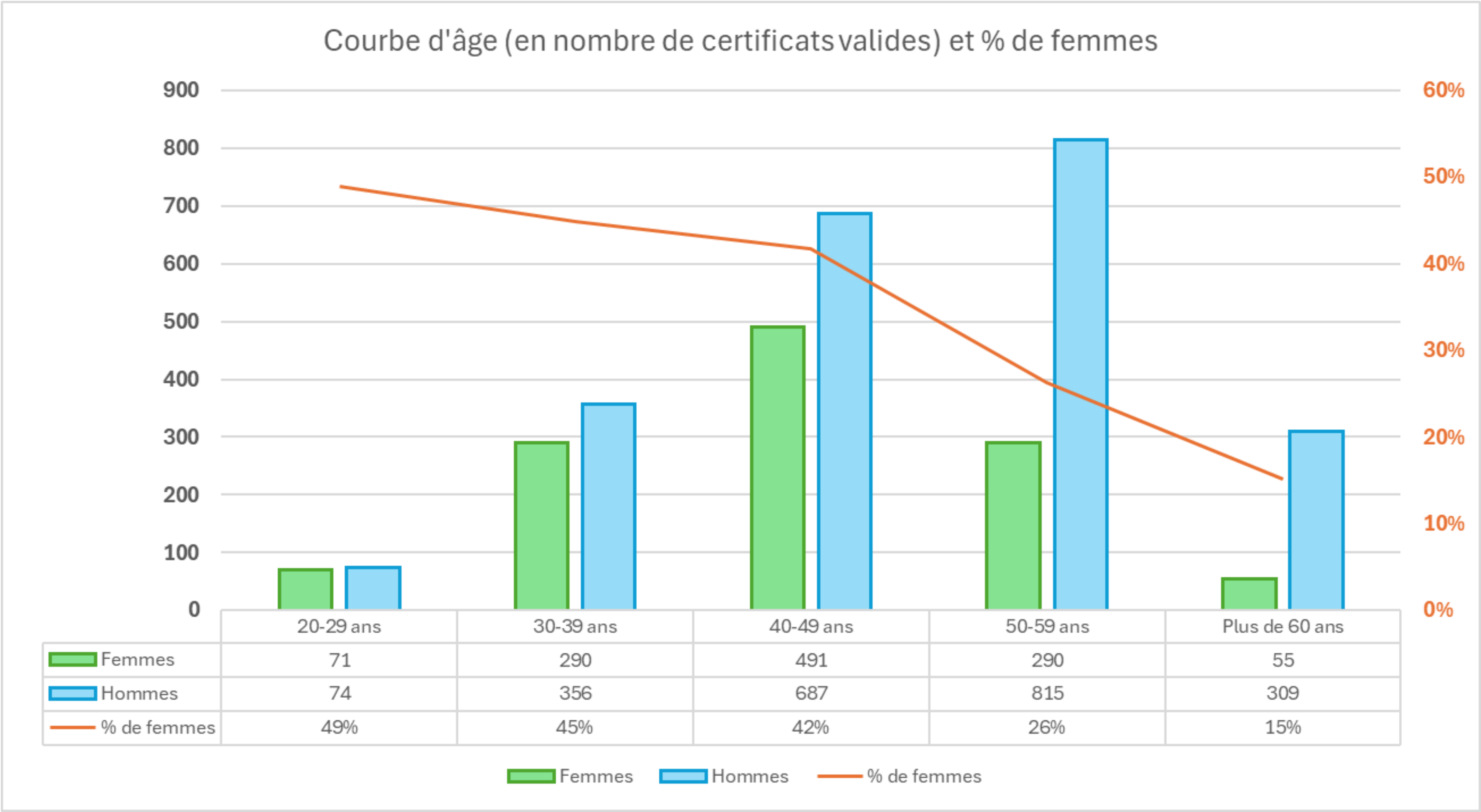
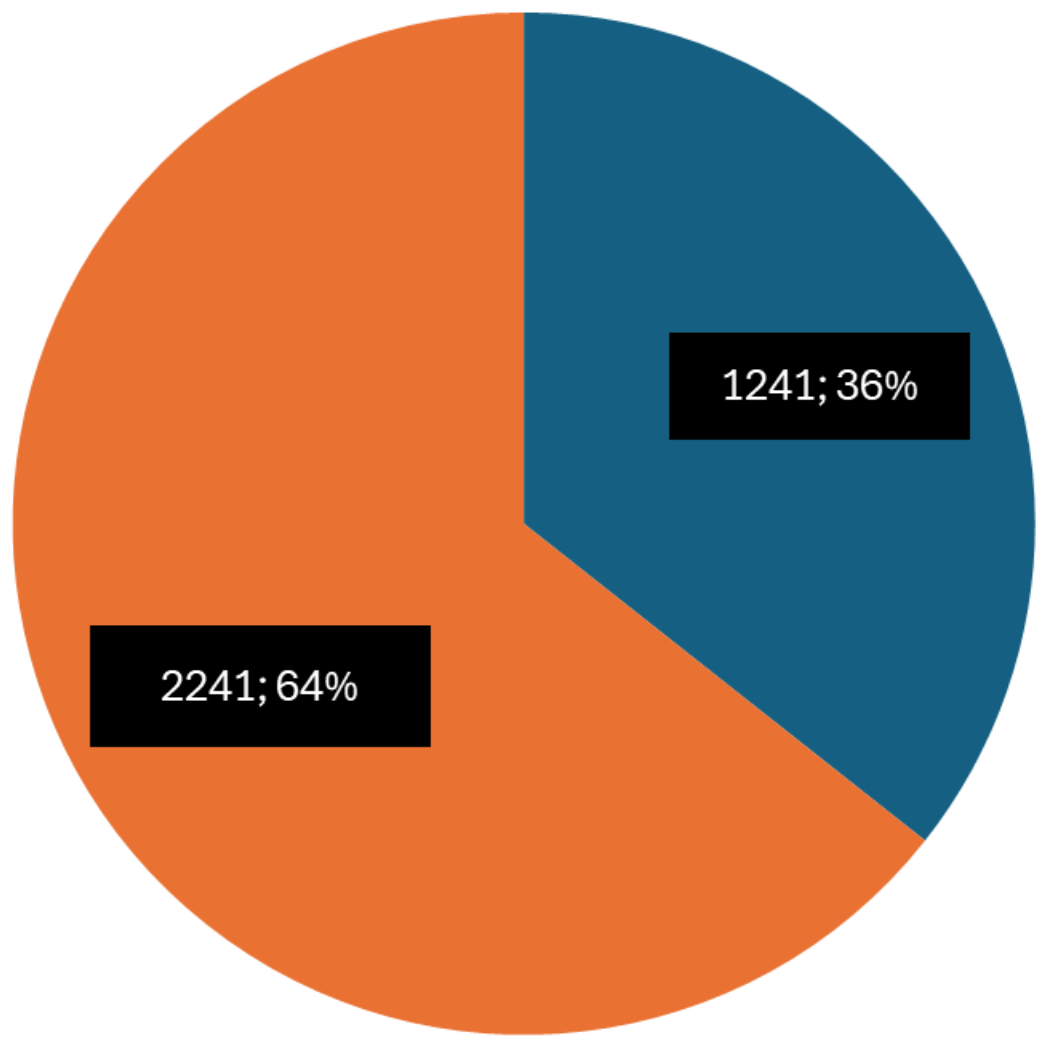





# Chiffres clés – Evolution entre 2024 et 2025

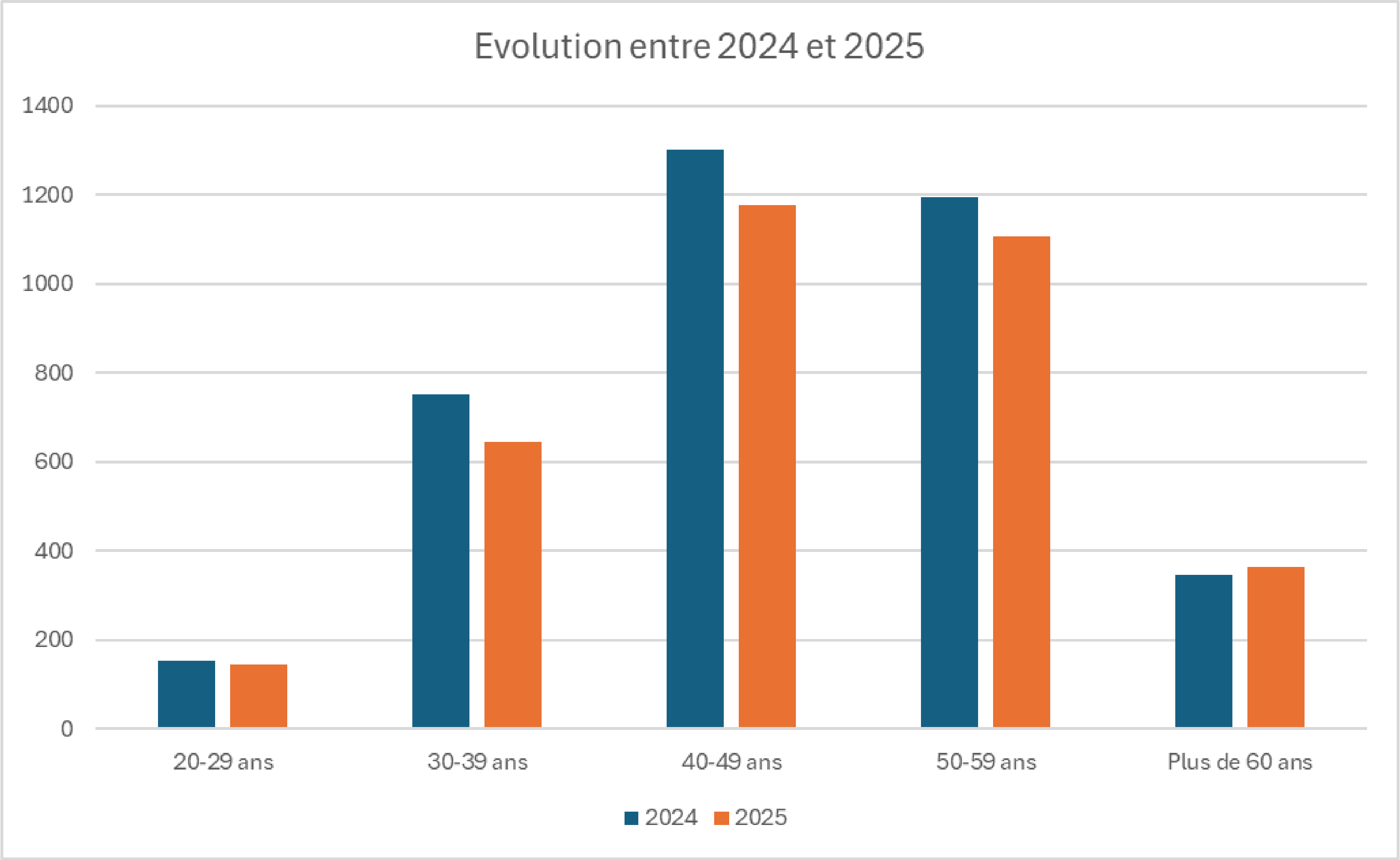



# Chiffres clés – Répartition des certificats

Par mode(s) de transport et par classe(s) de danger (au 10 juin 2025)

La répartition reste sensiblement la même au fil des ans  
Préférence des nouveaux CSTMD pour Route Chimie-Gaz

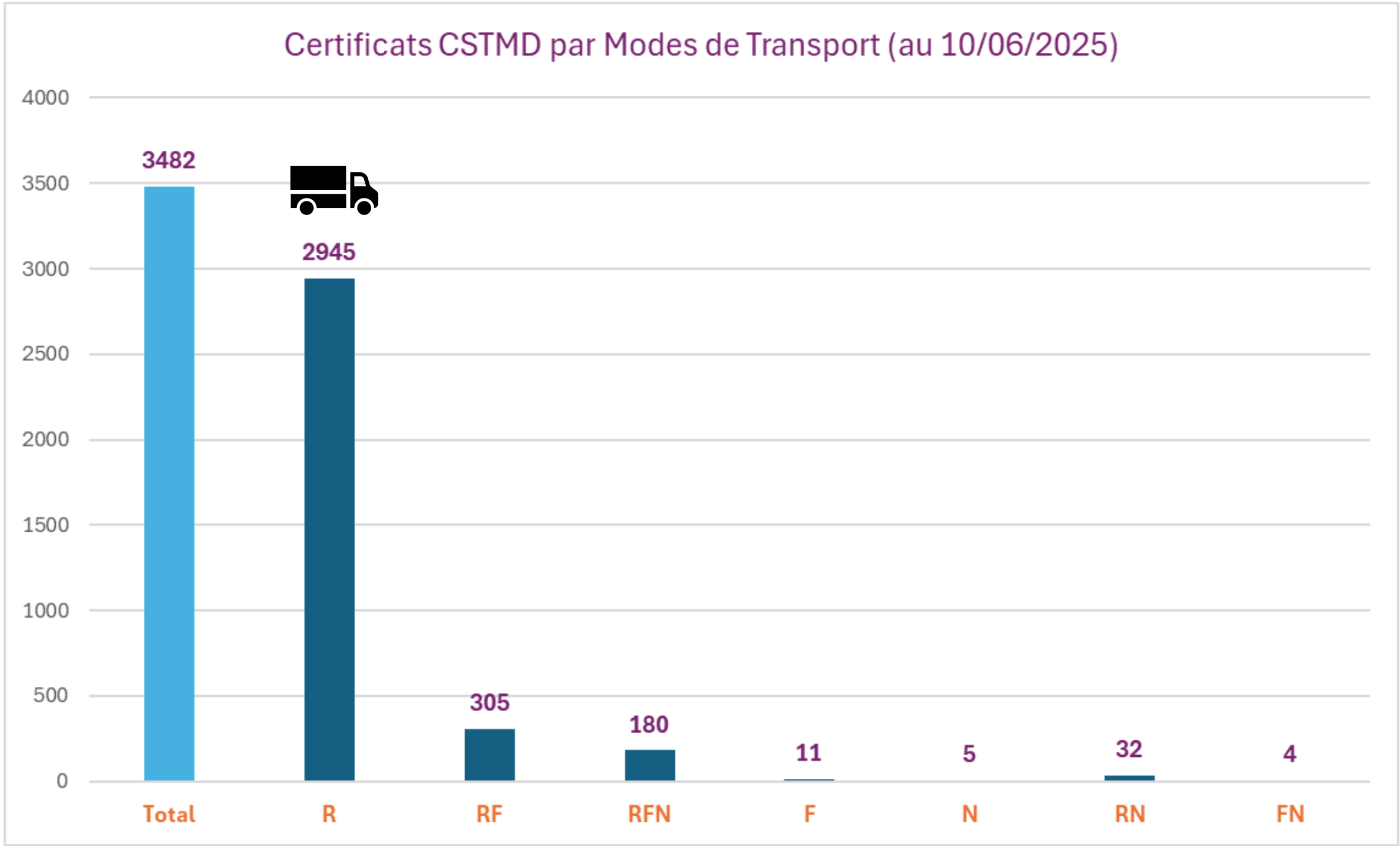

84,6 % des certificats ne concernent que la Route  
8,8 % Route / Fer  
5,2 % Tous modes

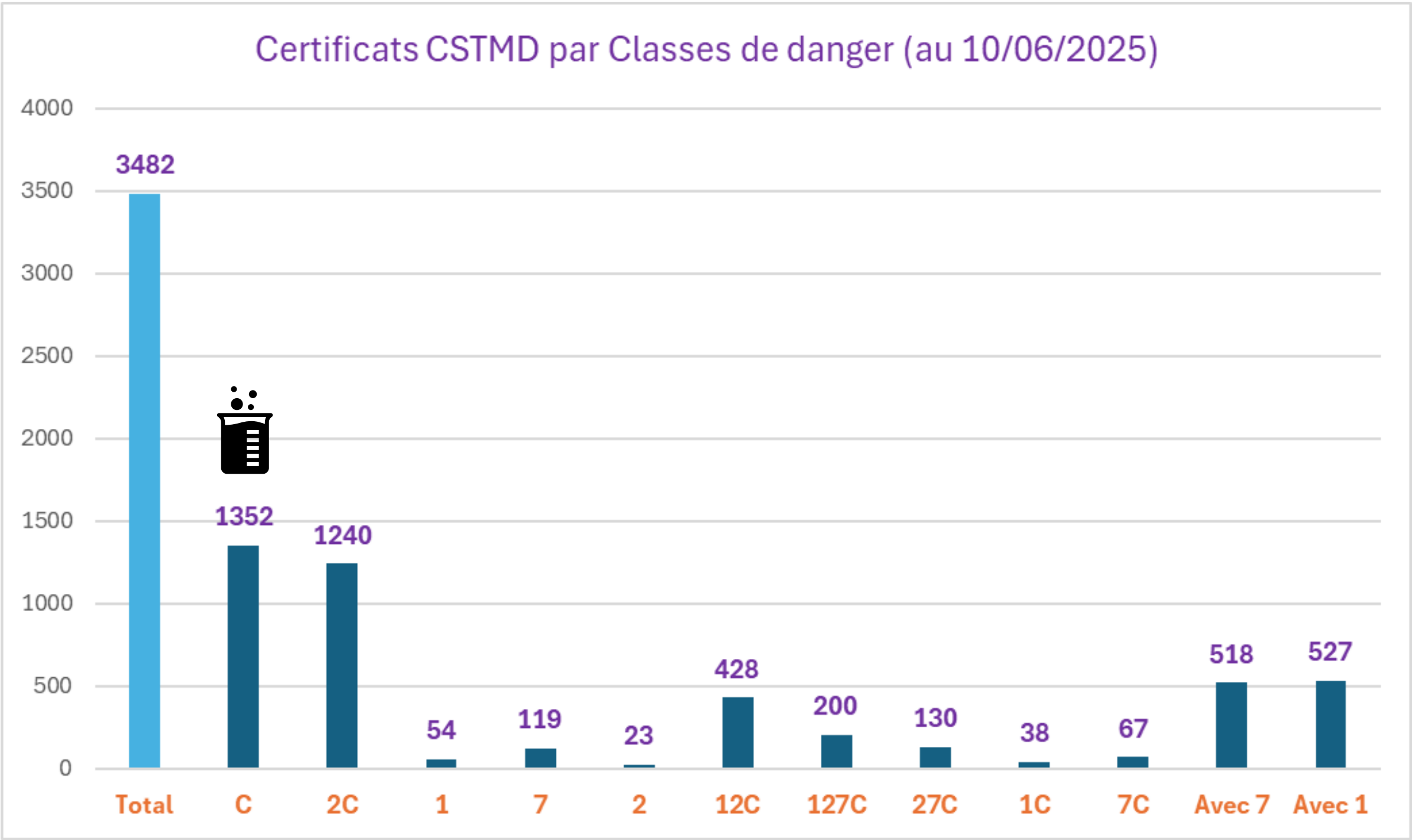

38,8 % des certificats ne concernent que la chimie (Classes 3 à 9 sauf 7)  
35,6 % Chimie et Classe 2  
→ Près de 75 % des certificats concernent uniquement les **classes 2 à 9 sauf 7**  
→ 5,7 % couvrent toutes les classes

Experts « RFN127C » : 81 certificats soit 2,3 %



# Chiffres clés – Répartition des certificats

Pour la route (au 10 juin 2025) 

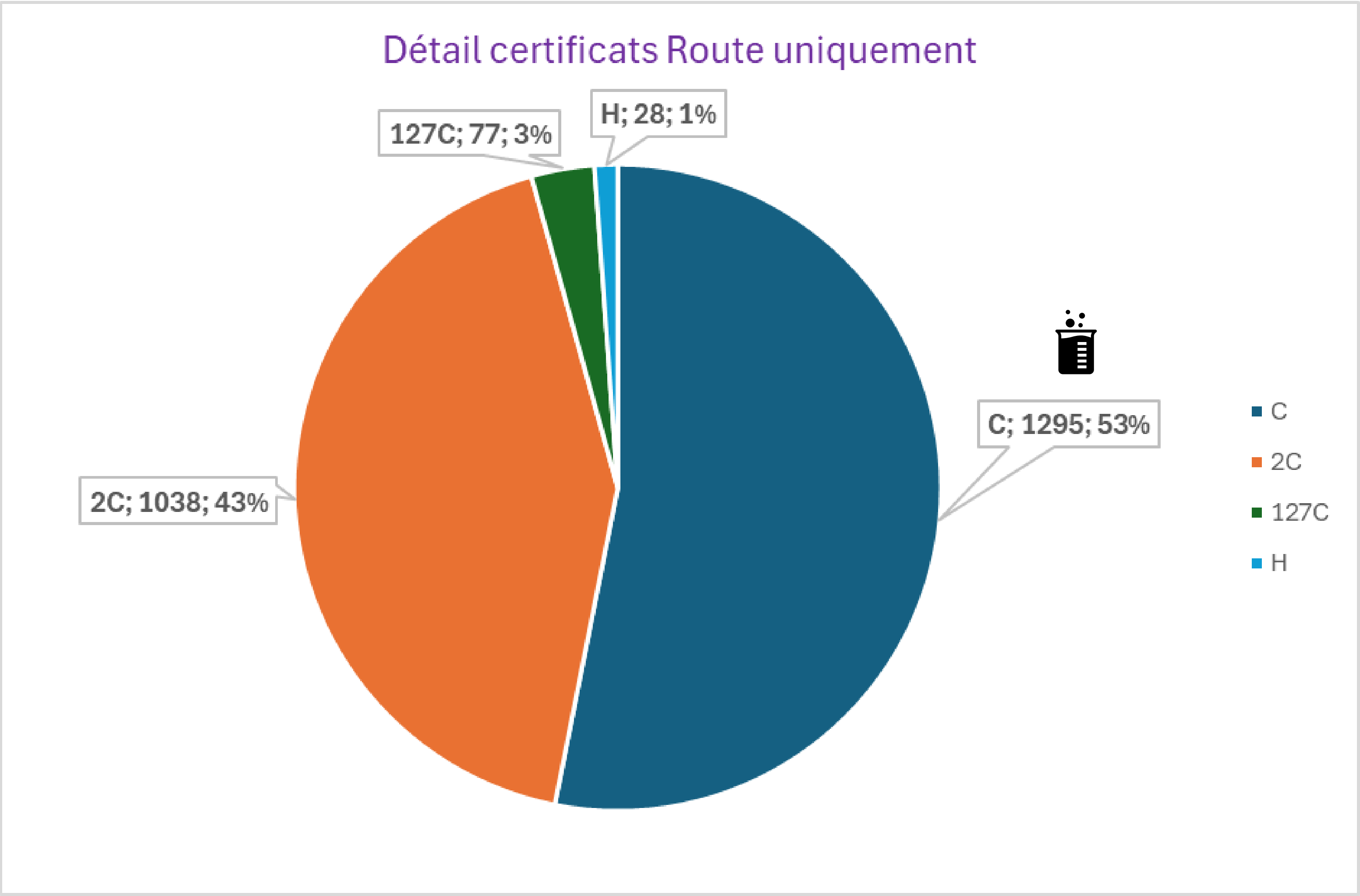





# Résultats des derniers examens

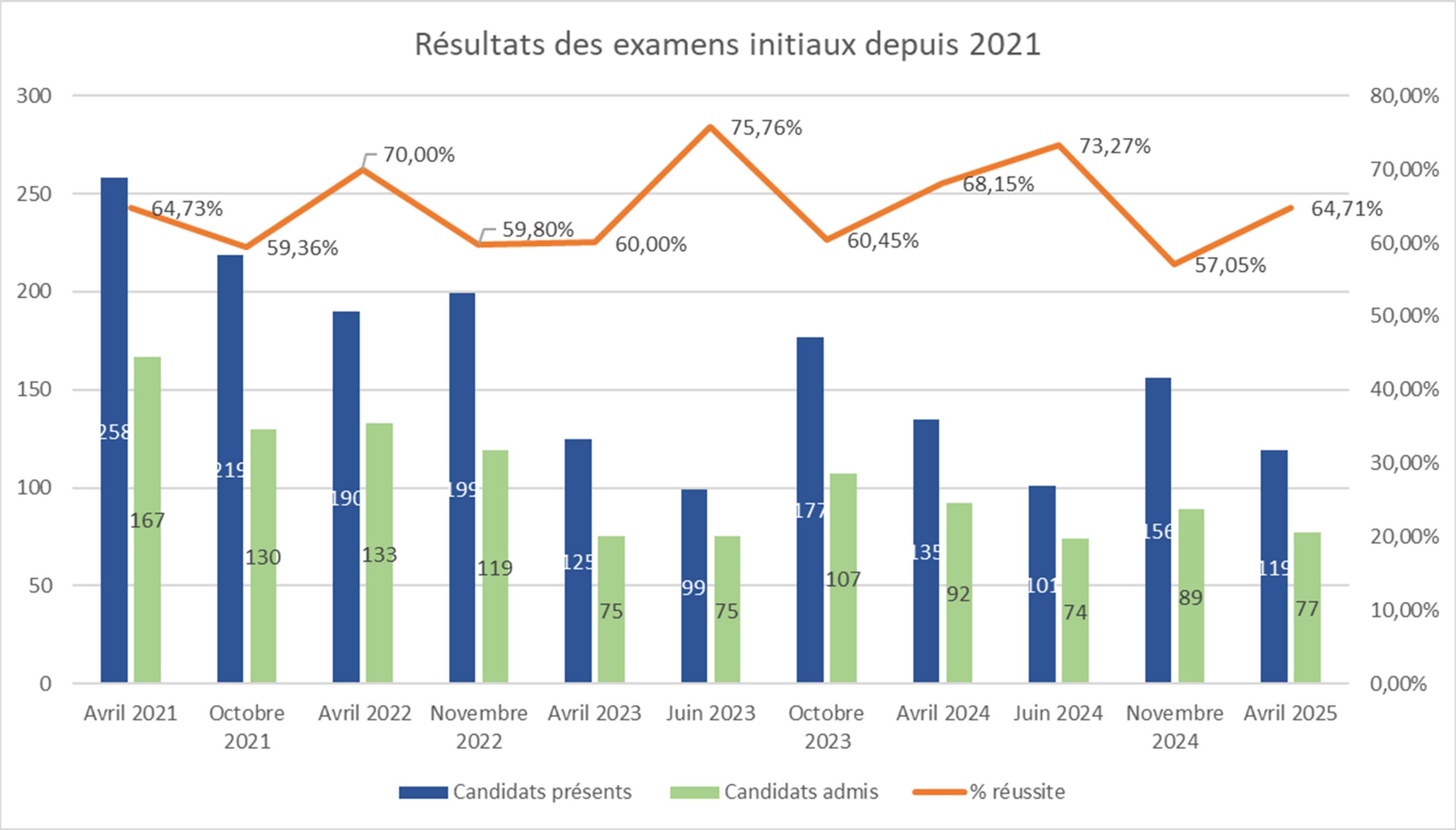



# Résultats des derniers examens

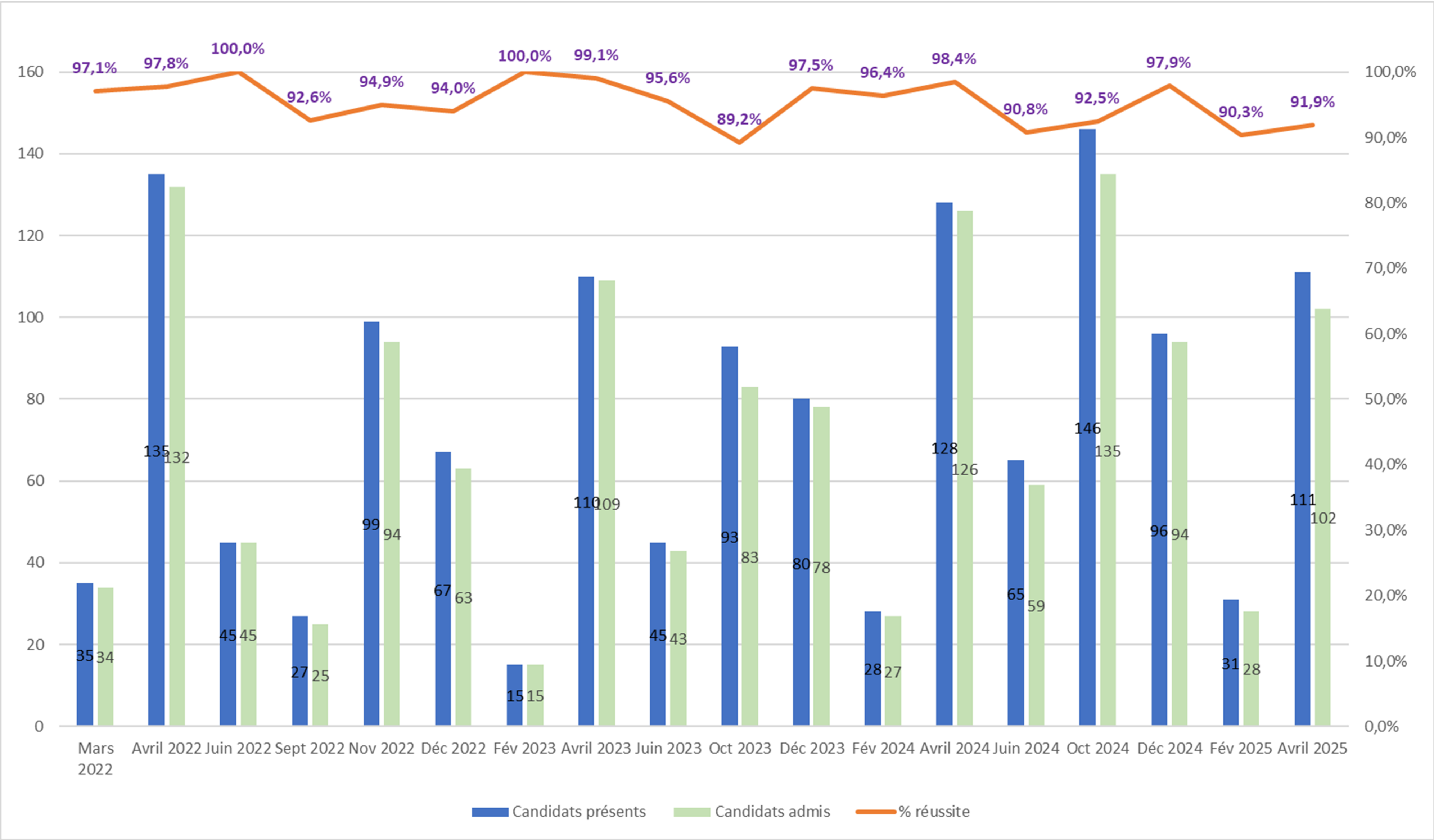



02

L'examen  
dématérialisé /  
Evolutions  
logicielles

CIFMD





# 5<sup>ème</sup> année de dématérialisation : bilan / évolutions

- **Une bonne anticipation = Sérénité**
- **Bien lire les modalités de préparation et de connexion : réactualisation de Mai 2025**
- **Le plus important = résultat du test de la connexion internet**  
(<https://speed.cloudflare.com/>)  
→ Permet de choisir le meilleur lieu / PC selon la qualité de connexion, AVANT le test préalable obligatoire réalisé par MANAGEXAM
- **Respecter à la lettre les instructions données pour la réalisation du Test préalable obligatoire (mêmes conditions qu'à l'examen)**



En cas de question / doute, le CIFMD répond à tous les mails sur sa boîte [contact@cifmd.fr](mailto:contact@cifmd.fr)

# 5ème année de dématérialisation : bilan / évolutions



	<b>Modalités de préparation, de connexion, de déroulement des épreuves et dispositifs de lutte contre la fraude</b>	Version Mai 2025  Page 2/22
---	---	--------------------------------------

## SOMMAIRE

I.	LES GRANDES ETAPES DE L'EXAMEN A DISTANCE.....	3
II.	MODALITES DE PREPARATION ET DE CONNEXION .....	4
A.	Matériel et infrastructure informatique obligatoires .....	4
B.	Connexion internet minimale requise .....	5
C.	Moyens de communication et d'identification .....	8
D.	Première connexion .....	9
III.	DISPOSITIFS DE LUTTE CONTRE LA FRAUDE.....	10
IV.	CONTRÔLE DES PREREQUIS PAR LE TEST OBLIGATOIRE PREALABLE .....	12
A.	Objectifs du test.....	12
B.	Accès au test.....	12
C.	Les 4 étapes du test .....	13
D.	Validation du test .....	14
E.	Sujets test .....	15
V.	DEROULEMENT DES EPREUVES.....	16
A.	Durée et horaires d'accès - Convocation.....	16
B.	Documents et matériels autorisés.....	17
C.	Les étapes de contrôle anti-fraude .....	17
D.	Sujet et enregistrement des réponses à l'épreuve « Etude de cas ».....	17
E.	Sujet et enregistrement des réponses à l'épreuve QCM.....	18
F.	Marche à suivre pour une demande d'aide pédagogique ou d'autorisation de sortie pendant l'examen .....	18
G.	Marche à suivre en cas de problème technique / déconnexion involontaire de la plateforme d'examen.....	19
H.	Fin des épreuves.....	21
VI.	MODALITES DE RECLAMATIONS .....	22
VII.	COMMUNICATION AVEC LE CIFMD .....	22

### Mode opératoire à suivre en cas de micro-coupage

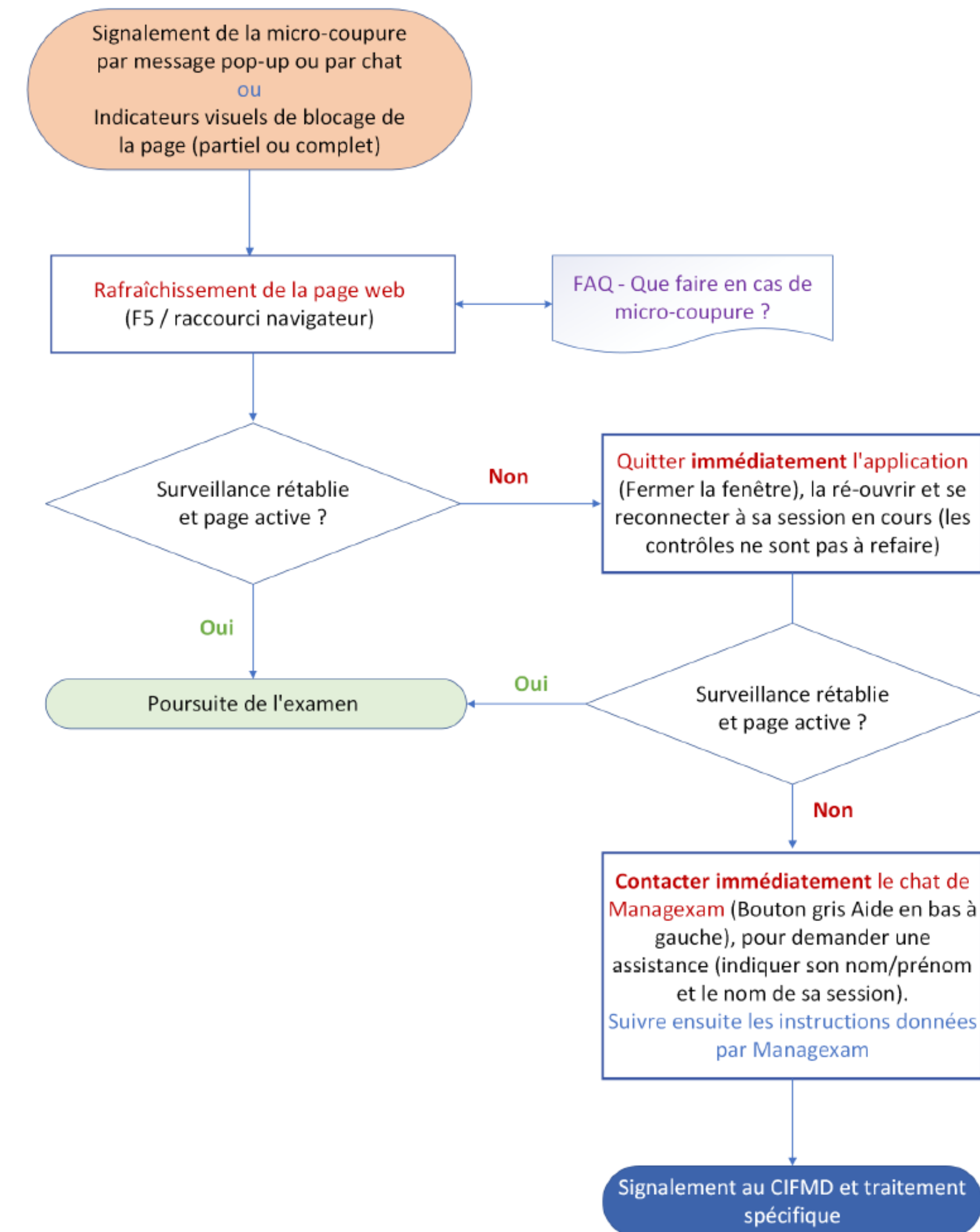

► Lien vers FAQ - [Que faire en cas de micro-coupage ?](#)



# La formation préalable à l'examen

## Quel justificatif de formation est accepté pour présenter un RENOUELEMENT de certificat ?

Les possibilités sont les suivantes et peuvent se compléter, fonction de l'expérience professionnelle en tant que CSTMD et du maintien à jour des compétences et connaissances réglementaires :

- Attestation de formation auprès d'un organisme de formation extérieur, portant sur tout ou partie du périmètre du certificat sur la base des règlements TMD en vigueur le jour de l'examen. Une formation portant uniquement sur les nouveautés réglementaires est acceptée.
- Attestation de formation de l'employeur justifiant à minima d'une mise à jour des connaissances réglementaires, réalisée en interne, sur la base des règlements TMD en vigueur le jour de l'examen.
- Attestation sur l'honneur du candidat d'un maintien à jour continu de ses connaissances réglementaires et des évolutions des règlements TMD, compte tenu de son activité professionnelle et de ses missions.

**L'arrêté fondateur du CIFMD du 6 février 2019, va être modifié fin 2025 afin de préciser les obligations liées à la formation préalable (cas examen initial / cas examen de renouvellement)**

**Un paragraphe devrait être ajouté dans l'Arrêté TMD (article 6) pour faire le lien avec notre Arrêté et ses obligations liées à l'examen**





# Evolution logicielle pour le second semestre 2025

- Nouvelle interface candidat à venir fin 2025 pour l'inscription à un examen et le suivi du processus complet jusqu'à l'envoi de la convocation finale
  - L'interface de l'épreuve QCM, interne au CIFMD, va également évoluer : nouvelle présentation / prise en main
- Des tutoriels seront mis en ligne sur le site internet au moment de la mise en production
- Période courte de co-existence de l'actuelle interface avec la nouvelle selon la date de passage d'examen au second semestre 2025
  - Toutes les données candidats seront transférées, à l'exception des documents : nécessité pour tous les candidats ayant déjà un compte actuellement de télécharger les documents du dernier examen (en particulier le certificat) avant fermeture de l'interface actuelle.
- 
- Les modalités des examens restent les mêmes par ailleurs. L'examen continuera d'avoir lieu avec une surveillance en Live par Managexam + préparation préalable obligatoire.



CIFMD

Déjà un compteCréer un compte

Vous avez déjà un compte candidat CIFMD si vous avez déjà passé au moins un examen ou vous avez une inscription en cours pour un examen

Connexion

Adresse email

mail@mail.com

Mot de passe

\*\*\*\*\*

Mot de passe oublié

Je n'ai plus accès à mes identifiants

Se connecter

CIFMD

Déjà un compteCréer un compte

Créer un compte candidat

Sélectionnez votre situation

- ☒ Je ne possède pas de certificat
- ☐ Je possède un certificat d'un autre état

Suivant

# Evolution logicielle pour le second semestre 2025



Chaque candidat aura sur son espace une partie « Mes examens » et une partie « Mon profil » avec toutes les informations et documents de suivi

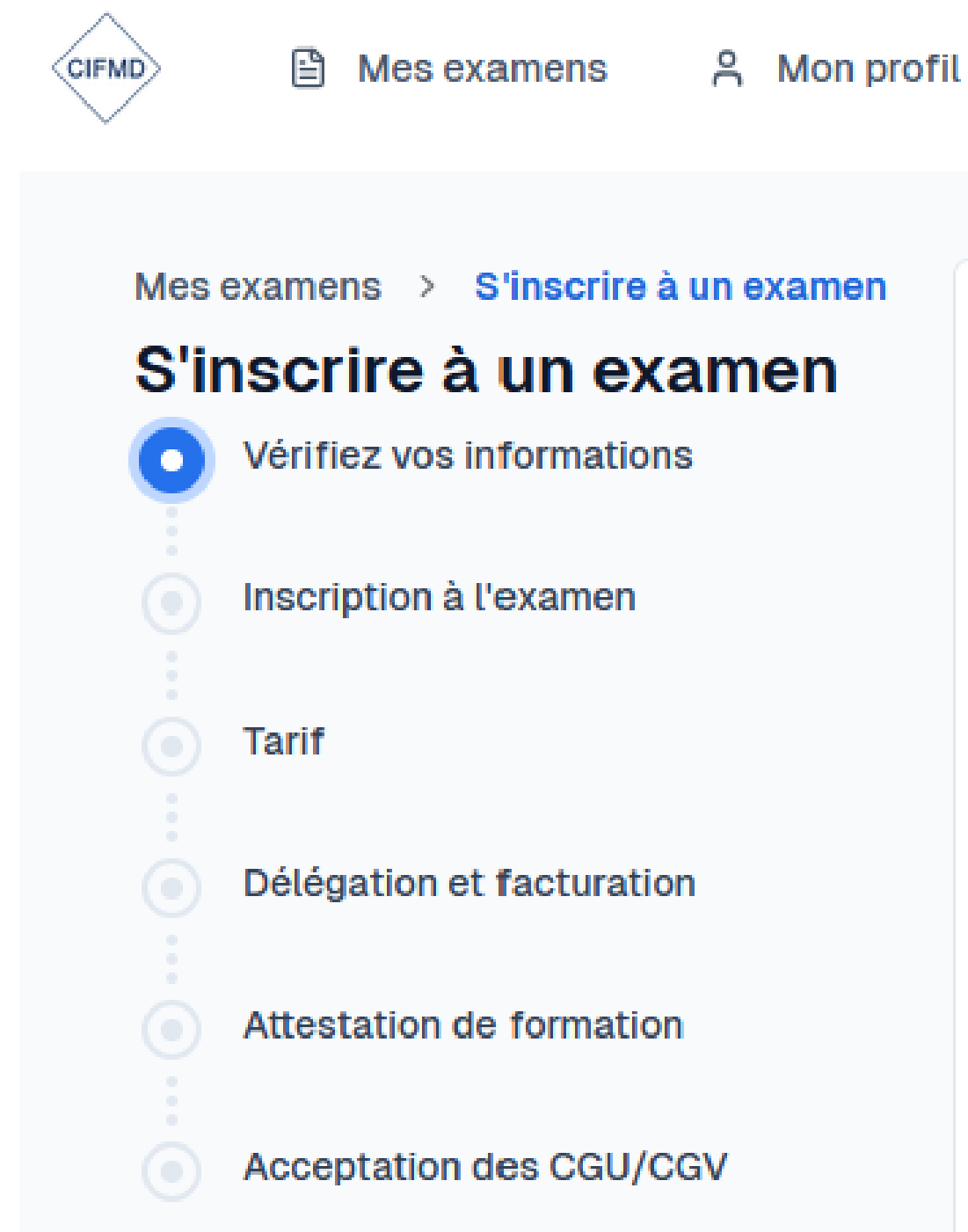

L'inscription comporte 6 étapes préalables.  
L'attestation ou les attestations de formation peuvent être déposées immédiatement ou ultérieurement.



# Evolution logicielle pour le second semestre 2025



Nouveauté : prise en compte du fuseau horaire pour un possible aménagement d'horaire

Mes examens > [S'inscrire à un examen](#)

### S'inscrire à un examen

- ✓ Vérifiez vos informations
- Inscription à l'examen
- Tarif
- Délégation et facturation
- Attestation de formation
- Acceptation des CGU/CGV

### Inscription à l'examen

Type d'examen

● Initial

### Choix du ou des mode(s) de transport

Route ☒ Oui

Ferroviaire ☐ Non

Navigable ☐ Non

### Choix de la ou les classe(s) de marchandises dangereuses

Classe 1 : Matières explosives ☐ Non

Classe 2 : Gaz ☒ Oui

Classe 7 : Matières radioactives ☐ Non

Classes 3 à 9 sauf 7 : Chimie ☒ Oui

**Attention**

Votre choix de mode(s) de transport et de choix de la ou les classe(s) de marchandises dangereuses correspond à votre périmètre d'examen et de certificat. Nous vous invitons donc à bien vérifier l'adéquation de votre périmètre avec celui de votre ou vos formation(s), ainsi que celui de votre activité professionnelle.

**Si la date de clôture des inscriptions est dépassée, un changement ne sera plus possible.**



# Evolution logicielle pour le second semestre 2025

**Cas du renouvellement**  
**3 choix possibles**  
**Même périmètre**  
(renouvellement complet du  
certificat actuel ou sélectionné)  
**Réduction du périmètre**  
**Regroupement de**  
**certificats de périmètres**  
**compatibles**

Inscription à l'examen

Type d'examen

☐ Initial☒ Renouvellement d'un certificat☐ Extension d'un certificat valide

Date de passage de l'examen

12/06/2025 (Date limite d'inscription le 11/06/2025 )

Type de renouvellement

☒ Même périmètre☐ Périmètre réduit☐ Regroupement des périmètres

Vos certificat(s) à renouveler

N° de certificat: CH546985

Fin de validité: 03/04/2026

Périmètre: R2C

Non

N° de certificat: CH1254

Fin de validité: 01/12/2025

Périmètre: R2C

Non

N° de certificat: CH123

Fin de validité: 30/11/2025

Périmètre: R1

Non

Type de renouvellement

☒ Même périmètre☐ Périmètre réduit☐ Regroupement des périmètres

Vos certificat(s) à renouveler

N° de certificat: CH546985

Fin de validité: 03/04/2026

Périmètre: R2C

Oui

N° de certificat: CH1254

Fin de validité: 01/12/2025

Périmètre: R2C

Non

N° de certificat: CH123

Fin de validité: 30/11/2025

Périmètre: R1

Non

Choix du ou des mode(s) de transport

Route

Oui

Choix de la ou les classe(s) de marchandises dangereuses

Classe 2 : Gaz

Oui

Classes 3 à 9 sauf 7 : Chimie

Oui



# Evolution logicielle pour le second semestre 2025

**Tarif**

☒ Tarif plein - 580 €

☐ Tarif réduit - 480 € (uniquement étudiant ou demandeur d'emploi)

← Étape précédente

Étape suivante

Choix de tarif (ici examen initial) – le paiement peut être fait à tout moment et au plus tard à la date de clôture des inscriptions

**Délégation**

La délégation permet la prise en charge du paiement de vos frais d'inscription, directement par votre entreprise (délégataire désigné). Le délégataire peut également gérer le dépôt des documents requis pour l'inscription (attestation(s) de formation) et a un accès à la note de débit, la convocation et l'attestation de présence. Vos autres données et documents restent personnels et confidentiels. Vous restez responsable du suivi de votre inscription et nous vous invitons à vous connecter régulièrement à votre espace pour consulter l'avancement de votre inscription.

**Souhaitez-vous déléguer à une société le paiement de votre examen ?**

☒ Non ☐ Oui

**Votre adresse de facturation**

Pays \*

-

Adresse \*

-

Complément

-

Code postal \*

-

Ville \*

-

Choix possible d’une délégation (à son entreprise) pour la prise en charge du paiement.

Le processus d’inscription reste sous la responsabilité du candidat.  
Les documents personnels ne sont pas communiqués à l’entreprise (convocation, relevé de notes, certificat).





# Evolution logicielle pour le second semestre 2025

## Attestation de formation



### Dépôt obligatoire

Vous devez déposer votre ou vos attestation(s) de formation dès que possible et au plus tard 7 jours avant la date de session d'examen. Si ce délai devait être dépassé, vous devez nous contacter par mail. Il est recommandé de privilégier un dépôt unique, regroupant toutes vos attestations en un seul document

+ Ajouter une attestation

Attestation(s) pouvant être déposée(s)  
immédiatement ou jusqu'à 7 jours avant la date  
d'examen.

### Attestation N°1

Type de formation

-



Pas de fichier sélectionné

Quel(s) mode(s) est/sont couvert(s) par l'attestation ?

Route

☐ Non

Ferroviaire

☐ Non

Navigable

☐ Non

Quelle(s) classe(s) de marchandises dangereuses est/sont couverte(s) par l'attestation ?

Classe 1 : Matières explosives

☐ Non

Classe 2 : Gaz

☐ Non

Classe 7 : Matières radioactives

☐ Non

Classes 3 à 9 sauf 7 : Chimie

☐ Non

Supprimer cette attestation



+ Ajouter une autre attestation

☐ L'ensemble des justificatifs couvrant mon périmètre d'examen a été déposé



 Mon profil

[\[→ Se déconnecter\]](#)

[S'inscrire à une session d'examen](#)

## Mes documents et résultats

Initial

[Modifier mon périmètre](#)

**Vous êtes pré-inscrit**

Votre règlement doit être effectué avant la date de clôture des inscriptions

Documents post-examen

En attente



**Régler maintenant**

Non disponible

Déposer



Non disponible

À déposer

## Mes attestations

☐ Tous mes justificatifs ont été déposés

Non disponible

**Nouveau délég.**



# Evolution logicielle pour le second semestre 2025

Aperçu de l'espace candidat pour le suivi de l'inscription, des résultats et documents (inscription validée et convocation envoyée)

N° inscription : I018000039

Initial

Date de l'examen : 12/06/2025

Détails inscription

Tous les pré-requis sont validés, votre convocation vous a été envoyée

Documents pré-inscription

Mes résultats

Documents post-examen

Paiement

✓

Test préalable

✓

Convocation à l'examen

✓

Justificatif de tarif réduit

Non disponible

Attestation(s) de formation

✓

Tous les voyants sont au vert : processus d'inscription entièrement finalisé → le passage de l'examen est possible

Des mails de confirmation sont également envoyés à chaque validation (ou invalidation)

26



# Evolution logicielle pour le second semestre 2025

## Aperçu post-examen

Mes examens à venirMes documents et résultats

N° inscription : R007000002

Renouvellement

Date de l'examen : 26/05/2025

Détails inscription

Félicitations, vous avez été admis à l'examen. Votre certificat sera disponible dans un délai de 15 jours après l'envoi du relevé de notes.

Documents pré-inscription

Mes résultats

Documents post-examen

Païement

✓

Justificatif de tarif réduit

Non disponible

Test préalable

✓

Attestation(s) de formation

✓

Convocation à l'examen

✓

N° inscription : R007000002

Renouvellement

Date de l'examen : 26/05/2025

Félicitations, vous avez été admis à l'examen. Votre certificat sera disponible dans un délai de 15 jours après l'envoi du relevé de notes.

Documents pré-inscription

Mes résultats

Documents post-examen

QCM

✓

Note

13.60/20

Mes examens à venirMes documents et résultats

N° inscription : R007000002

Renouvellement

Date de l'examen : 26/05/2025

Détails inscription

Félicitations, vous avez été admis à l'examen. Votre certificat sera disponible dans un délai de 15 jours après l'envoi du relevé de notes.

Documents pré-inscription

Mes résultats

Documents post-examen

Attestation de présence

Certificat signé

Relevé de notes



03

# Dates des examens

CIFMD





# Dates des sessions en 2026

Chaque année :

- 5 sessions pour l'examen de **RENOUVELLEMENT** (tous les mois pairs sauf été)
- 3 sessions pour l'examen **INITIAL** : Avril / Juin / Décembre

## Renouvellement

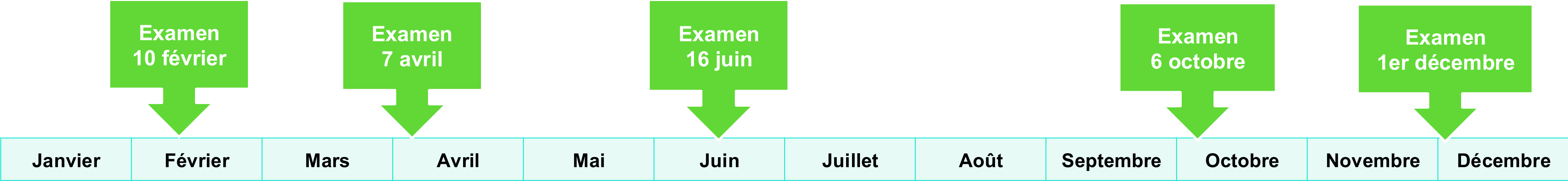

## Initial





Merci pour votre attention



Organisateur des examens CSTMD

**CIFMD**  
14 rue de la République  
92909 Paris La Défense